

This is Linfang's family tree.

A: Listen carefully and fill in the missing names in her family tree. Select the names from the box below and write their name and age for each person.

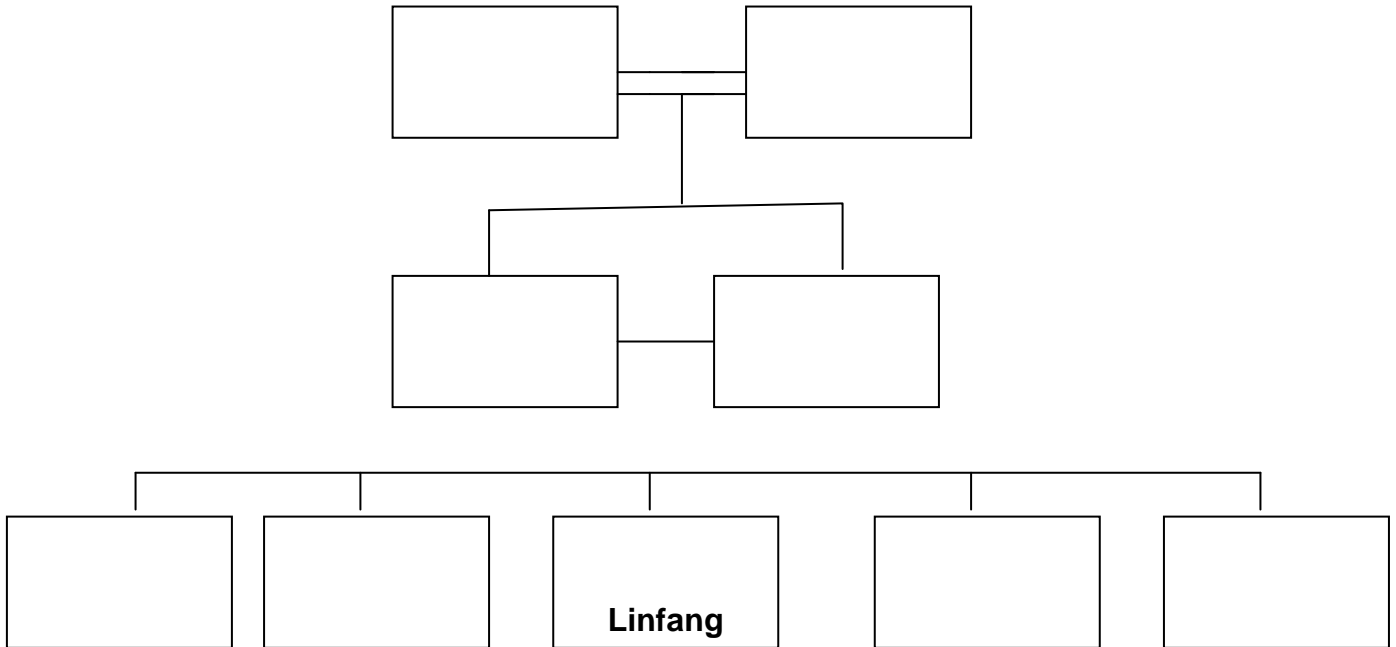

Lin qiang Zhang meiyu Lin daming Wang lan Lin xiaomei Lin xiaohong Lin yong Lin yu

B: Alice is telling her friend about her family. Fill in the missing words from the box below.

nǐ hǎo wǒ jiào jīn nián wǒ shì wǒ huì shuō wǒ jiā
你好，我叫 **Alice**. 今年 _____ . 我是 _____ . 我会说 _____ . 我家

yǒu wǒ yǒu hé wǒ hé shì
有 _____ . 我有 _____ 和(and) _____ . 我 _____ 哥哥和妹妹。 **Maping** 是

hǎo péng yǒu wǒ de hàn yǔ lǎo shī tā hěn yǒu hǎo
_____ 好朋友。我的汉语老师 _____ **Mrs Wang**. 她很友好(friendly)。

shí sì suì hàn yǔ wǔ gè rén yí gè jiě jiě yí gè dì dì méi yǒu xué shēng wǒ de shì
十四岁 汉语 五个人 一个姐姐 一个弟弟 没有 学生 我的 是